



II. Ekonomické dopady šírenia pandémie na PRÁVNICKÚ osobu - športovú organizáciu

**Vyhodnotenie výsledkov ankety
k dopadu mimoriadnych opatrení
v súvislosti s výskytom COVID-19
na oblasť športu
– uzatvorené otázky**

apríl 2020

II. Ekonomické dopady šírenia pandémie na PRÁVNICKÚ osobu - športovú organizáciu

1. Príslušnosť respondenta (PO) k športom

1	šport	počet	% podiel
1	futbal	234	37,38%
2	tenis	40	6,39%
3	tanečný šport	30	4,79%
4	atletika	27	4,31%
5	basketbal	26	4,15%
6	plavecké športy	18	2,88%
7	ľadový hokej	17	2,72%
8	neorganizovaný šport	15	2,40%
9	florbal	14	2,24%
10	volejbal	14	2,24%
11	ostatné športy (56)	191	30,51%
	SPOLU	626	100,00%

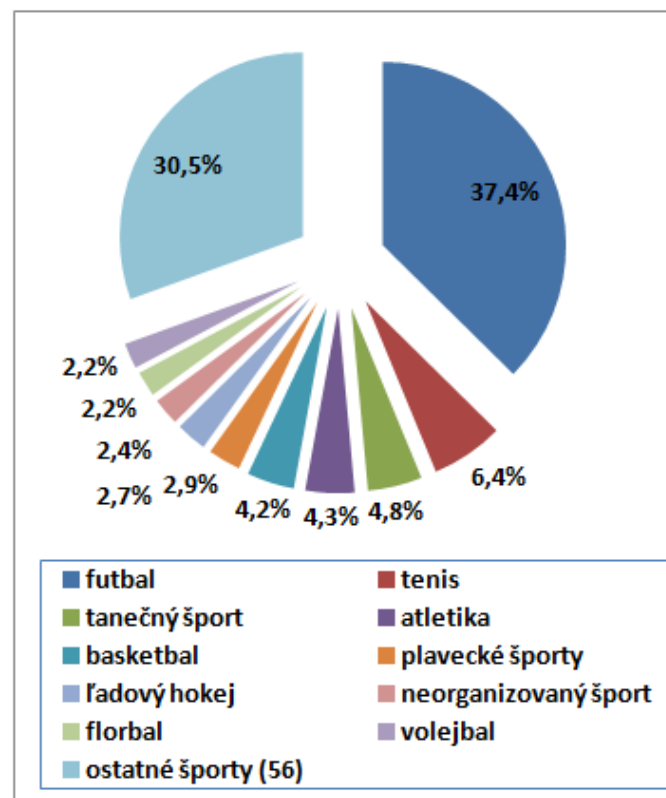

II. Ekonomické dopady šírenia pandémie na PRÁVNICKÚ osobu - športovú organizáciu

2. Aký typ športovej organizácie je Vaša právnická osoba ?

2	Typ športovej organizácie	počet	% podiel
1	športový klub	528	84,48%
2	národný športový zväz (napr. Slovenský volejbalový zväz, Slovenský zväz biatlonu)	36	5,76%
3	iná (napr. vlastník/ prevádzkovateľ športovej infraštruktúry/ športového zariadenia)	26	4,16%
4	športový zväz (nie národný športový zväz)	11	1,76%
5	národná športová organizácia (napr. SOŠV, SPV, Asociácia športu pre všetkých)	6	0,96%
6	ostatné	18	2,88%
	SPOLU	625	100,00%

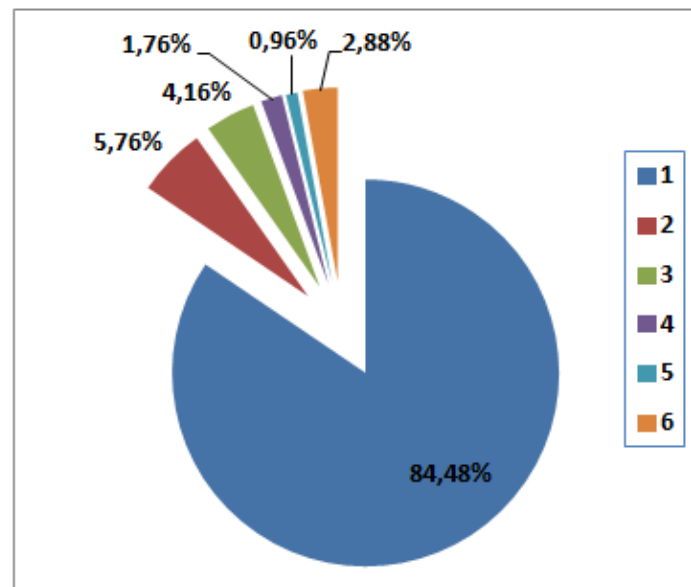

II. Ekonomické dopady šírenia pandémie na PRÁVNICKÚ osobu - športovú organizáciu

3. Pôsobíte v rámci uznaného športu v zmysle zákona o športe alebo nie?

3	Uznaný / neuznaný šport	počet	% podiel
1	uznaný šport (náš zväz má právny nárok na príspevok uznanému športu od MŠVVaŠ SR)	586	93,91%
2	neuznaný šport (náš zväz nemá právny nárok na príspevok uznanému športu od MŠVVaŠ SR)	38	6,09%
	SPOLU	624	100,00%

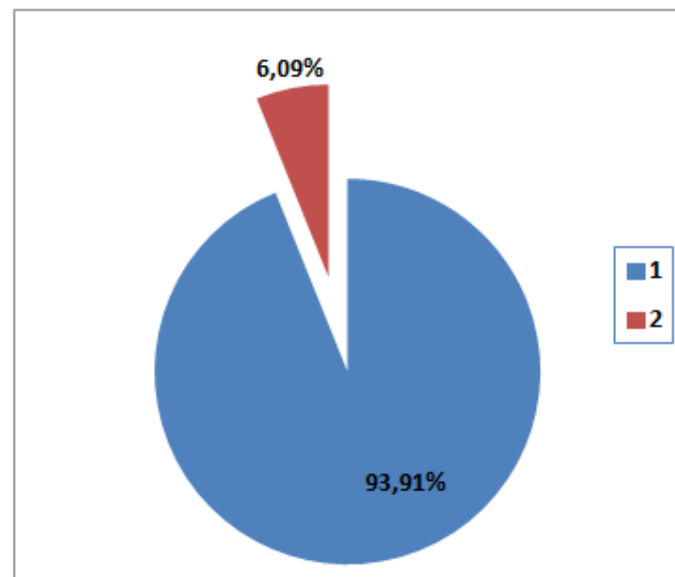

II. Ekonomické dopady šírenia pandémie na PRÁVNICKÚ osobu - športovú organizáciu

4. Aká je právna forma Vašej športovej organizácie ?

4	Právna forma športovej organizácie	počet	% podiel
1	občianske združenie (založené podľa zákona č. 83/1990 Z.z. o združovaní občanov)	534	85,85%
2	obchodná spoločnosť (napr. s.r.o. resp. a.s. - Obchodný zákonník)	45	7,23%
3	nezisková organizácia (založené podľa zákona č. 213/1997 Z. z. o neziskových organizáciách)	28	4,50%
4	ostatné	15	2,41%
	SPOLU	622	100,00%

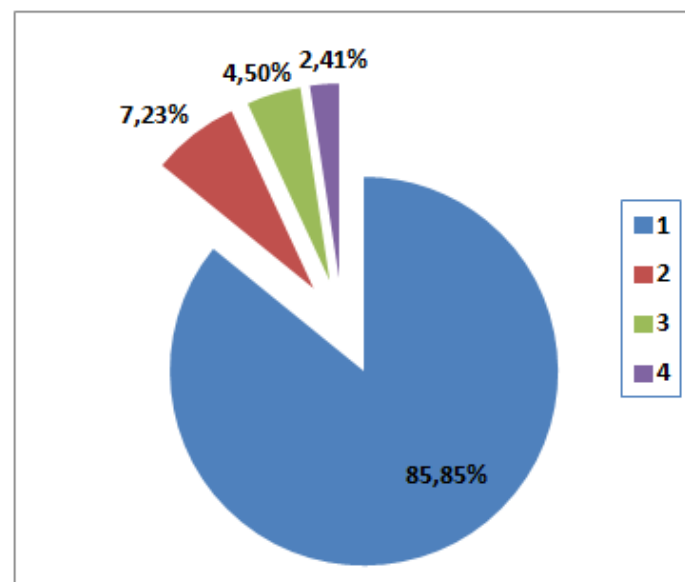

II. Ekonomické dopady šírenia pandémie na PRÁVNICKÚ osobu - športovú organizáciu

5. Príjem zo športovej činnosti alebo v súvislosti s ňou je vo Vašej právnickej osobe :

5	Príjem zo športovej činnosti	počet	% podiel
1	jediný zdroj príjmov	203	32,79%
2	hlavný zdroj príjmov	212	34,25%
3	vedľajší zdroj príjmov popri iných predmetoch činnosti	83	13,41%
4	minoritný (zanedbateľný) zdroj príjmov popri príjme z inej hlavnej činnosti	121	19,55%
	SPOLU	619	100,00%

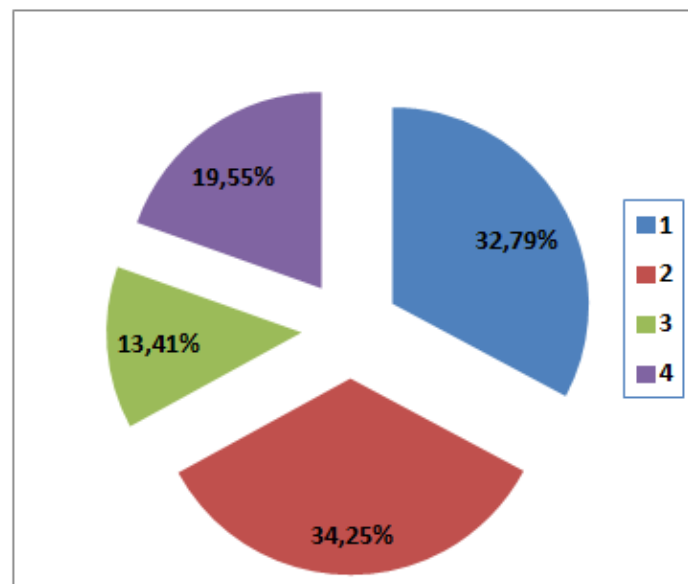

II. Ekonomické dopady šírenia pandémie na PRÁVNICKÚ osobu - športovú organizáciu

6. Aká je výška neuhradených záväzkov po lehote splatnosti Vašej právnickej osoby, ktoré vznikli pred začatím zákazov v športe do zhruba 1.3.2020, a ktoré zároveň prevyšujú Vaše pohľadávky?

6	Výška neuhradených záväzkov do 1.3.2020	počet	% podiel
1	do 1000 Eur	380	65,97%
2	do 5000 Eur	123	21,35%
3	do 10 000 Eur	37	6,42%
4	do 50 000 Eur	22	3,82%
5	do 100 000 Eur	11	1,91%
6	do 300 000 Eur	1	0,17%
7	nad 300 000 Eur	2	0,35%
	SPOLU	576	100,00%

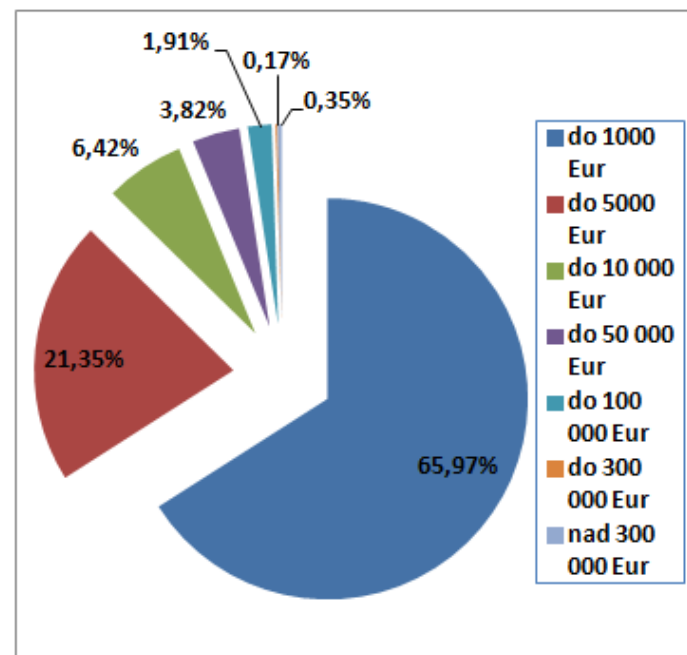

II. Ekonomické dopady šírenia pandémie na PRÁVNICKÚ osobu - športovú organizáciu

7. Nastalo už vo Vašom športe definitívne predčasné ukončenie súťaženia počas športovej sezóny 2019/2020 alebo je súťaženie iba dočasne prerušené aspoň s teoretickou možnosťou pokračovania?

7	Predčasné ukončenie / prerušenie súťaženia	počet	% podiel
1	dočasne prerušené súťaženie aspoň s teoretickou možnosťou jeho pokračovania	312	50,16%
2	definitívne predčasné ukončenie súťaženia	310	49,84%
	SPOLU	622	100,00%

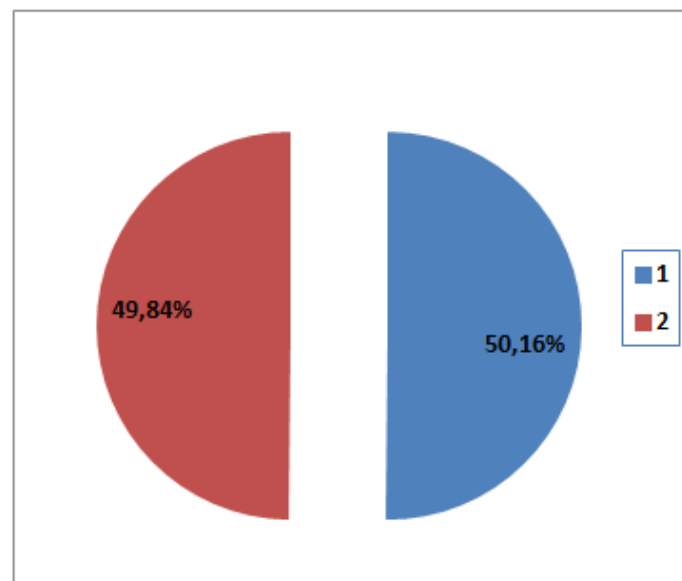

II. Ekonomické dopady šírenia pandémie na PRÁVNICKÚ osobu - športovú organizáciu

8. Uveďte aké typy aktivít ste pre zákaz organizovať verejné športové podujatia aj zákaz prevádzkovať telovýchovno- športové zariadenia od 13.3.2020 do odvolania museli zrušiť?

8	zrušené typy aktivít	počet	% podiel
1	súťaženie	579	92,49%
2	tréning v športovom zariadení/ na športovisku (bazén, hala, fitcentrum atď.)	563	89,94%
3	tréning mimo športového zariadenia/ športoviska	351	56,07%
4	propagačné aktivity (reklamné a marketingové aktivity)	345	55,11%
5	zasadnutia a iné aktivity orgánov	296	47,28%
6	projektové aktivity (napr. výstavba športového zariadenia, rekonštrukčné práce, IT projekty, príprava)	234	37,38%
7	vzdelávanie	184	29,39%
	SPOLU	626	100,00%

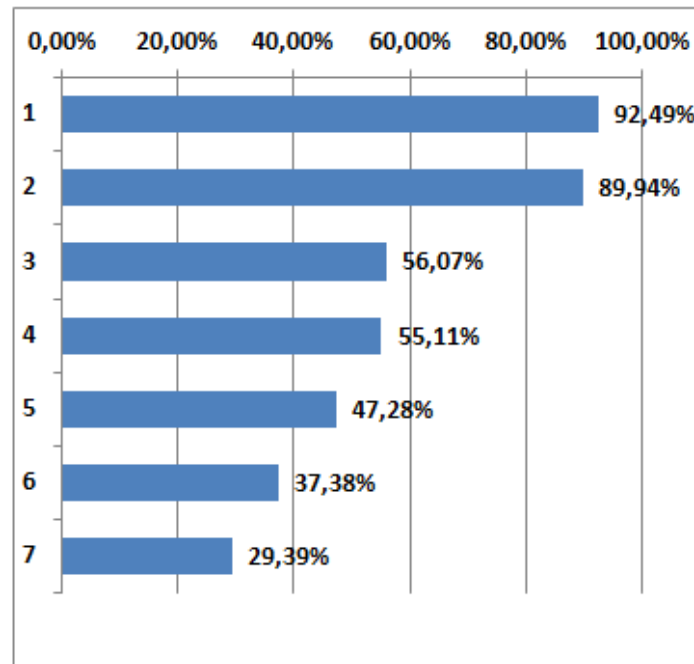

II. Ekonomické dopady šírenia pandémie na PRÁVNICKÚ osobu - športovú organizáciu

9. O aké typy príjmov vplyvom hore uvedených zákazov ste prišli?

9	stratené príjmy	počet	% podiel
1	príjmy z organizovania športových podujatí (napr. štartovné/ vstupné na súťaž atď.)	392	62,62%
2	platby od športovcov resp. ich rodičov (napr. členské príspevky)	370	59,11%
3	dotácie a príspevky na činnosť	364	58,15%
4	príjem na základe zmluvy o reklame alebo zmluvy o charitatívnej reklame	223	35,62%
5	príjmy z predaja tovarov a služieb v/pri športovom zariadení (napr. bufet)	179	28,59%
6	príjem na základe zmluvy o sponzorstve v športe	178	28,43%
7	príjmy z prenájmov športových zariadení	149	23,80%
	SPOLU	626	100,00%

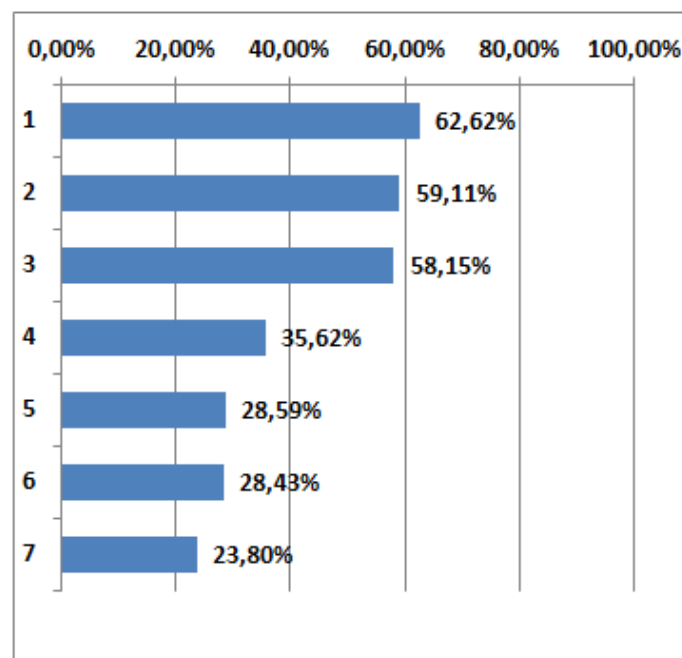

II. Ekonomické dopady šírenia pandémie na PRÁVNICKÚ osobu - športovú organizáciu

10. Ak nebudete môcť v najbližších 3 mesiacoch (1.4.-30.6.2020) vykonávať Vašu činnosť v športe, aký očakávate celkový výpadok príjmov za tieto 3 mesiace spolu?

10	Očakávaný výpadok príjmov za 04-06/2020	počet	% podiel
1	do 1000 Eur	116	18,53%
2	do 5000 Eur	231	36,90%
3	do 10 000 Eur	144	23,00%
4	do 50 000 Eur	98	15,65%
5	do 100 000 Eur	24	3,83%
6	do 300 000 Eur	8	1,28%
7	nad 300 000 Eur	5	0,80%
	SPOLU	626	100,00%

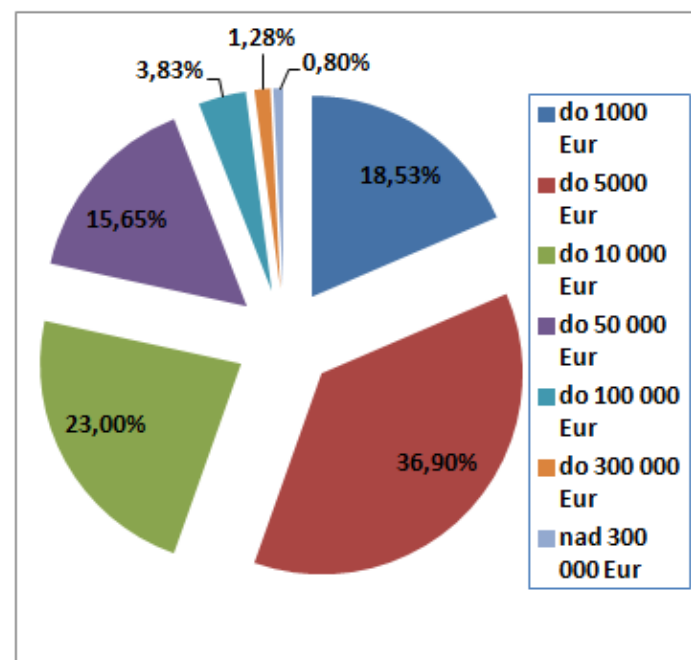

II. Ekonomické dopady šírenia pandémie na PRÁVNICKÚ osobu - športovú organizáciu

11. Aké opatrenia na minimalizáciu nákladov a pre zlepšenie Vašej (ekonomickej) situácie ste doteraz uskutočnili, resp. plánujete uskutočniť?

11	opatrenia na minimalizáciu nákladov	počet	% podiel
1	zníženie personálnych nákladov na športových odborníkov	309	52,02%
2	zníženie nákladov na iné osoby	258	43,43%
3	zníženie personálnych nákladov na športovcov	207	34,85%
4	ukončenie prenájmov športovej infraštruktúry	196	33,00%
5	zabezpečenie iných zdrojov príjmov mimo športu	155	26,09%
	SPOLU	594	100,00%

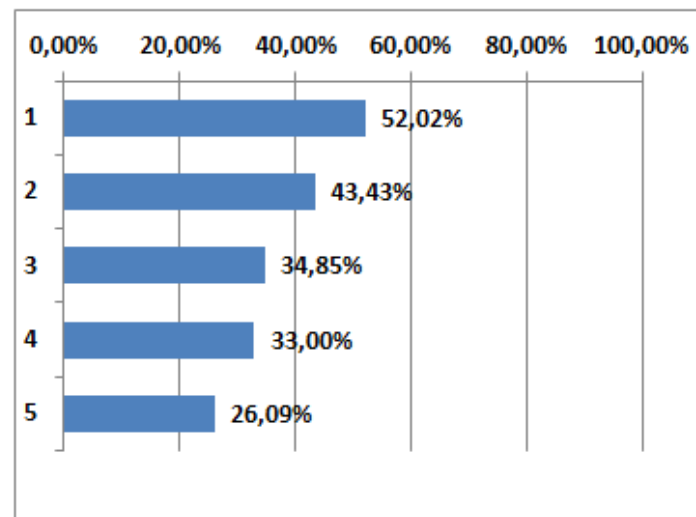

II. Ekonomické dopady šírenia pandémie na PRÁVNICKÚ osobu - športovú organizáciu

12. Akú očakávate finančnú úsporu pri pokračujúcich zákazoch v najbližších 3 mesiacoch (1.4.-30.6.2020), ak zavediete opatrenia uvedené v predchádzajúcej otázke (č. 11) ?

12	Očakávaná finančná úspora za 04-06/2020	počet	% podiel
1	do 1000 Eur	260	44,75%
2	do 5000 Eur	202	34,77%
3	do 10 000 Eur	70	12,05%
4	do 50 000 Eur	41	7,06%
5	do 100 000 Eur	6	1,03%
6	do 300 000 Eur	2	0,34%
7	nad 300 000 Eur	0	0,00%
	SPOLU	581	100,00%

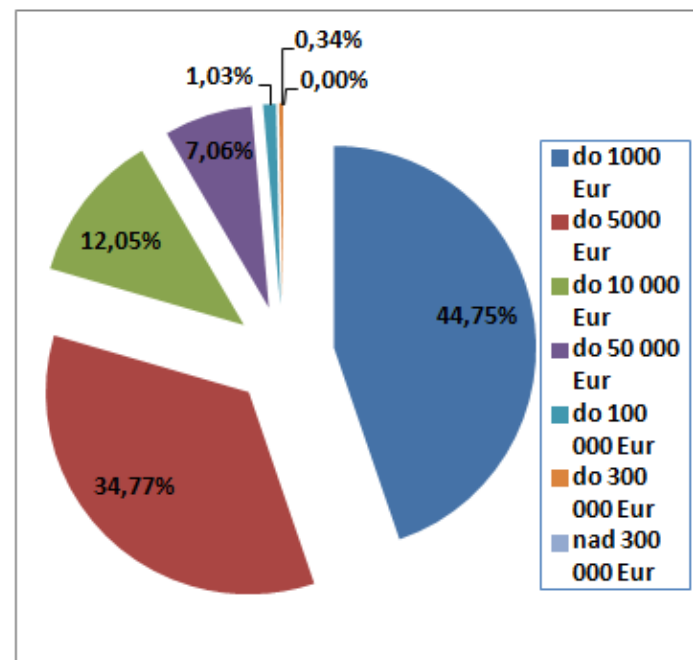

II. Ekonomické dopady šírenia pandémie na PRÁVNICKÚ osobu - športovú organizáciu

13. Aký objem prostriedkov ste ušetrili z dôvodu neuskutočnenia plánovaných športových aktivít ?

(režijné náklady, energie, reklama, cestovné, ubytovanie, tovary a služby)

13	ušetrené peniaze z neuskutočnených aktivít	počet	% podiel
1	do 1000 Eur	278	49,73%
2	do 5000 Eur	180	32,20%
3	do 10 000 Eur	60	10,73%
4	do 50 000 Eur	33	5,90%
5	do 100 000 Eur	5	0,89%
6	do 300 000 Eur	3	0,54%
7	nad 300 000 Eur	0	0,00%
	SPOLU	559	100,00%

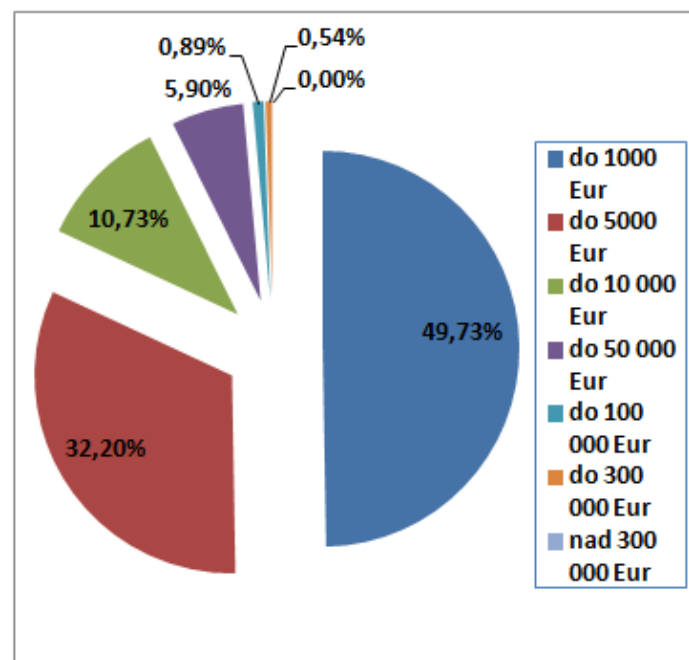



ŠPORT
PRE ŠLOVENSKO

The logo features the word "ŠPORT" in large, bold, blue capital letters. A colorful silhouette of a runner, composed of various shades of purple, pink, orange, and blue, is superimposed over the letters, appearing to run across them. The background of the letters is a photograph of a stadium with blue seating. Below "ŠPORT" is a thin horizontal line, followed by the words "PRE ŠLOVENSKO" in a smaller, bold, blue sans-serif font.